

DESCRIPCIÓN GRÁFICA

Esc. 1:400

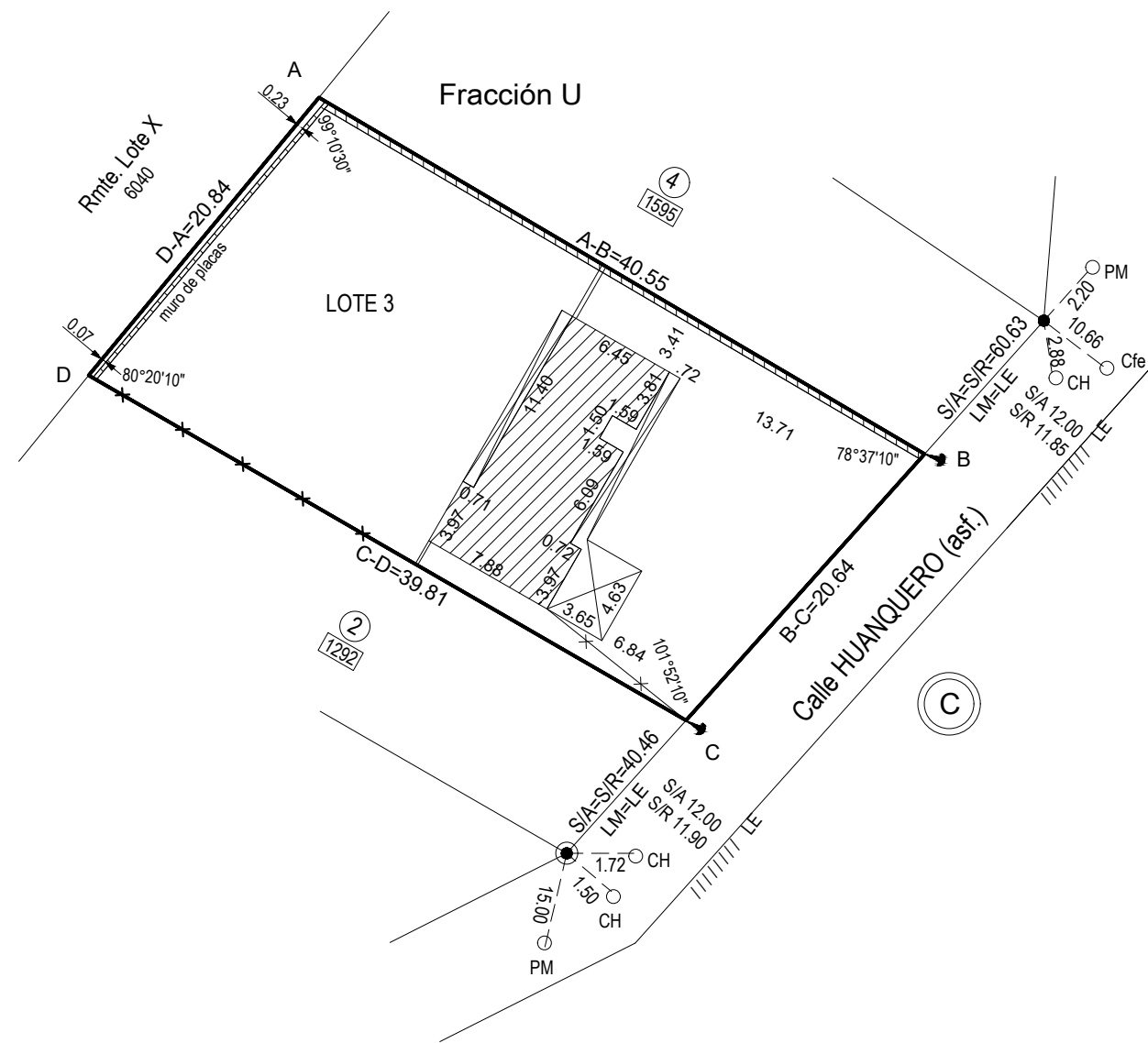
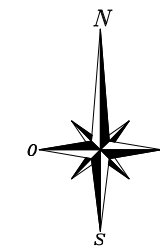

SIGNOS TOPOGRÁFICOS

- Línea linderos
- Línea parcela constituida
- ▨ Superficie edificada
- ▩ Superficie semicubierta
- ⚓ Clavo colocado 5mm
- Mojon enc. Clavo 5824-V06660/13
- Mojon enc. Clavo 4796-V09294/09
- L.M. Línea Municipal
- L.E. Línea Edificación
- ××× Cercos

SUPERFICIE S/PLANO=S/RELEV. = 819.06 m²

SUPERFICIE CUBIERTA = 102.43 m²

SUPERFICIE SEMICUB. = 35.58 m²

NOTAS:

- Los anchos de calle están fuera de escala.
- Las medidas lineales están expresadas en metros.
- Los ángulos no indicados son rectos o suplementarios.
- Los vértices A y D son inaccesibles por muros.



PROVINCIA DEL NEUQUÉN
MINISTERIO DE ECONOMÍA E INFRAESTRUCTURA
SUBSECRETARÍA DE INGRESOS PÚBLICOS
DIRECCIÓN PROVINCIAL DE CATASTRO E INFORMACIÓN TERRITORIAL



VERIFICACION DE SUBSISTENCIA
DEL ESTADO PARCELARIO
LEY DE CATASTRO 2217-DECR.3382/99
FORMULARIODPCeIT 123/06

UBICACIÓN DEL INMUEBLE:

DEPARTAMENTO CONFLUENCIA
CIUDAD: NEUQUÉN

DESIGNACION DEL INMUEBLE:

LOTE 3 FRACCIÓN U

NOMENCLATURA CATASTRAL:

09 21 078 1493 0000

OBSERVACIONES:

El profesional actuante CERTIFICA :

Se "VERIFICA" la Subsistencia del Estado Parcelario según plano de mensura 2704-1580/77

El profesional actuante Informa :

En el acto de Verificación y Subsistencia del Estado Parcelario, se definió la parcela en base a los mojones encontrados según se describe en la descripción gráfica.

Se Utilizó como arranque el mojon encontrado en el vértice Sur del lote 2.

NEUQUEN

ABRIL del 2025

Reservado para la D.P.C.I.T.

FEDERICO A. RECCHIONI
AGRIMENSOR- Mat. 362 AGR
AGRIMENSORFEDERICO@GMAIL.COM